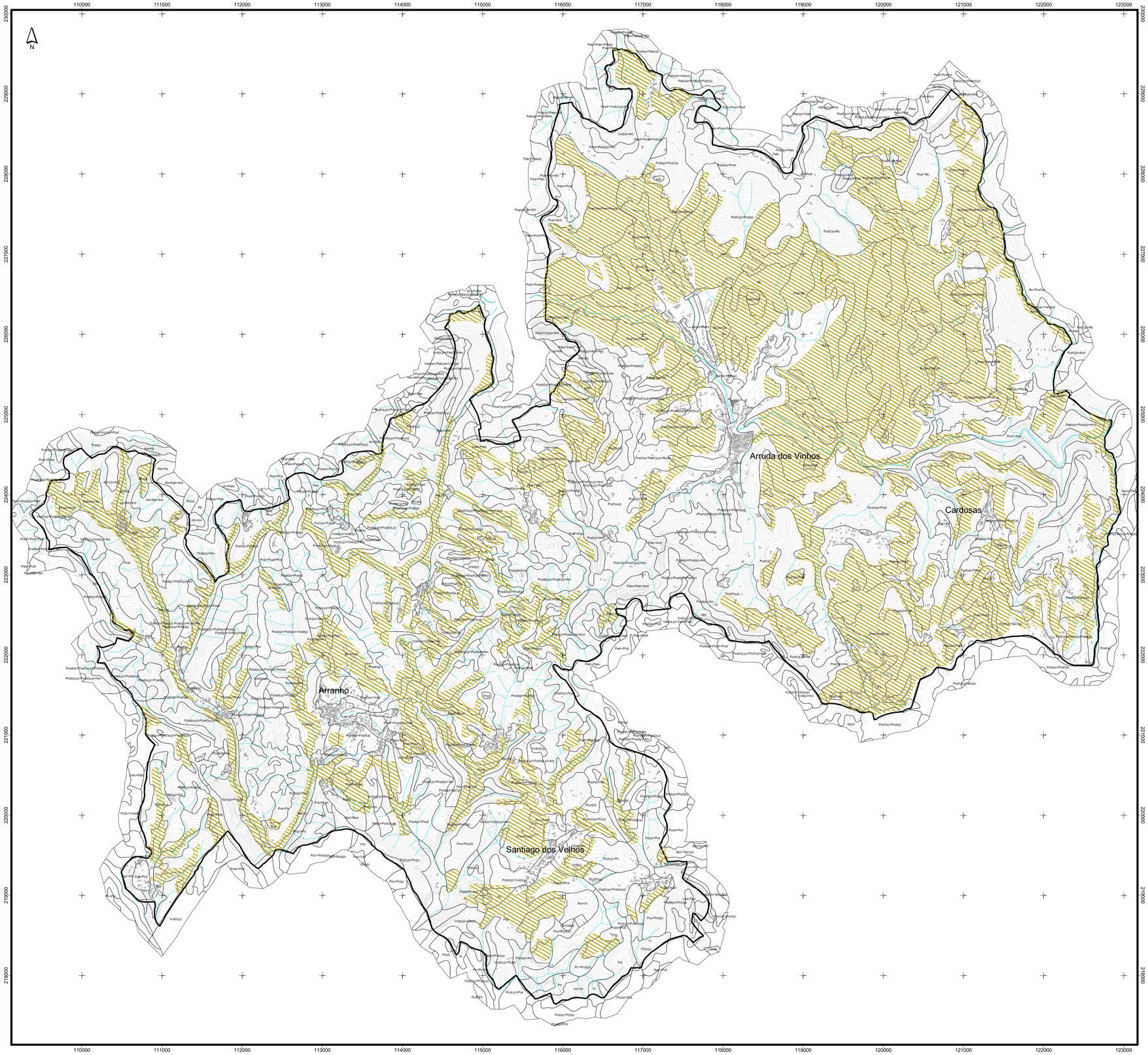

Classes de solos

Reserva Agrícola Nacional

Limite do concelho

Rede hidrográfica

Curvas de nível

Construções existentes

Sistema de projecção cartográfica Gauss-Kruger
Elipsóide de Hayford, Datum de Lisboa
Origem de coordenadas rectangulares: Ponto fictício (unidades em metros)

REVISÃO	ALTERAÇÃO	DATA	APROVADO POR

DHVFBO Consultores, S.A.
Rua Dr António Loureiro Borges, 5 - 6º
Arquiparque - Miraflores
1495-131 Algés - Portugal
E-mail: info@dhvfbo.pt
Web Page: http://www.dhvfbo.pt

CLIENTE: Câmara Municipal de Arruda dos Vinhos

TÍTULO DO PROJECTO: REVISÃO DO PLANO DIRECTOR MUNICIPAL DE ARRUDA DOS VINHOS

FASE: FASE 1

ESPECIALIDADE: ORDENAMENTO

TÍTULO DO DESENHO: METODOLOGIA DE ANÁLISE DA RAN

NOME		RUBRICA	DATA
PROJ.			01-06-2006
DES.	SARA COSTA		01-06-2006
VERIF.	ROMANA ROCHA SARA COSTA		01-06-2006
APROV.	ROMANA ROCHA		01-06-2006

ESCALA	DESENHO Nº	REV.
1:25 000	D6	-
FORMATO A1- 841x594	FICHEIRO 47015-F1-PDM-006.apr	FOLHA 1

AS PEÇAS DESTE ESTUDO NÃO PODEM SER REPRODUZIDAS OU DESENVOLVIDAS, PARA QUALQUER EFEITO, SEM PRÉVIA AUTORIZAÇÃO ESCRITA DO AUTOR